12 178 résultats pour votre recherche

Ma recherche

Documents numérisés uniquement

Type de document

Résolution **HD, SD**

Ratio

Collections partenaires **Tour de France / cyclisme**

Page 1 / 812

Paris-Roubaix, épreuve hommes : intégrale

Emission : Cyclisme. Paris Roubaix
Collection : Tour de France / cyclisme
N° de notice : VDX23009812
Date de 1re diffusion : dimanche 09/04/2023

Durée : 06:42:28

HD 16/9

[Compétition du 9 avril 2023 : 3ème partie]

Emission : Cyclisme : Paris Roubaix
Collection : Tour de France / cyclisme
N° de notice : 8006238_001
Date de 1re diffusion : dimanche 09/04/2023

Durée : 04:38:04

HD 16/9

[Compétition du 9 avril 2023]

Emission : [Cyclisme. Paris-Roubaix]
Collection : Tour de France / cyclisme
N° de notice : 8006227_001
Date de 1re diffusion : dimanche 09/04/2023

Durée : 00:39:45

HD 16/9

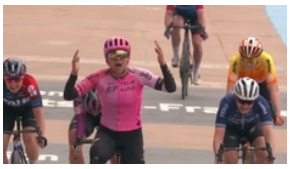

Paris-Roubaix, épreuves femmes : intégrale

Emission : Cyclisme. Paris Roubaix
Collection : Tour de France / cyclisme
N° de notice : VDX23009803
Date de 1re diffusion : samedi 08/04/2023

Durée : 02:45:13

HD 16/9

[Paris Roubaix féminin 2023]

Emission : Cyclisme. Paris Roubaix
Collection : Tour de France / cyclisme
N° de notice : 8006071_001
Date de 1re diffusion : samedi 08/04/2023

Durée : 02:24:59

HD 16/9

8ème étape : Nice - Nice : intégrale

Emission : Cyclisme. Paris Nice
Collection : Tour de France / cyclisme
N° de notice : VDX23006978
Date de 1re diffusion : dimanche 12/03/2023

Durée : 02:22:50

HD 16/9

8ème étape : Nice - Nice

Emission : Cyclisme. Paris Nice
Collection : Tour de France / cyclisme
N° de notice : 7990031_001
Date de 1re diffusion : dimanche 12/03/2023

Durée : 01:35:07

HD 16/9

7ème étape : Nice- Col de la Couillole : intégrale

Emission : Cyclisme. Paris Nice
Collection : Tour de France / cyclisme
N° de notice : VDX23006977
Date de 1re diffusion : samedi 11/03/2023

Durée : 02:30:26

HD 16/9

7ème étape : Col de la Couillole

Emission : Cyclisme. Paris Nice
Collection : Tour de France / cyclisme
N° de notice : 7989911_001
Date de 1re diffusion : samedi 11/03/2023

Durée : 01:29:46

HD 16/9

5ème étape : Saint-Symphorien-sur-Coise - Saint-Paul-Trois-Châteaux : intégrale

Emission : Cyclisme. Paris Nice
Collection : Tour de France / cyclisme
N° de notice : VDX23006975
Date de 1re diffusion : jeudi 09/03/2023

Durée : 02:31:48

HD 16/9

5ème étape : Saint-Symphorien sur Coise - Saint-Paul trois-châteaux

Emission : Cyclisme. Paris Nice
Collection : Tour de France / cyclisme
N° de notice : 7990552_001
Date de 1re diffusion : jeudi 09/03/2023

Durée : 01:45:37

HD 16/9

4ème étape : Saint-Amand-Montrond - La Loge des Gardes : intégrale

Emission : Cyclisme. Paris Nice
Collection : Tour de France / cyclisme
N° de notice : VDX23006974
Date de 1re diffusion : mercredi 08/03/2023

Durée : 02:16:15

HD 16/9

4ème étape : Saint-Amand-Montrond - La Loge des Gardes

Emission : Cyclisme. Paris Nice
Collection : Tour de France / cyclisme
N° de notice : 7986914_001
Date de 1re diffusion : mercredi 08/03/2023

Durée : 01:40:42

HD 16/9

3ème étape : Dampierre-en-Burly - Dampierre-en-Burly : intégrale

Emission : Cyclisme. Paris Nice
Collection : Tour de France / cyclisme
N° de notice : VDX23006973
Date de 1re diffusion : mardi 07/03/2023

Durée : 02:08:33

HD 16/9

3ème étape : Dampierre-en-Burly - Dampierre-en-Burly

Emission : Cyclisme. Paris Nice
Collection : Tour de France / cyclisme
N° de notice : 7986441_001
Date de 1re diffusion : mardi 07/03/2023

Durée : 01:39:30

HD 16/9

© Ina 2024